

Gemarkung: Zell – Bei der Brunkel Fl.: 3 Nr.: 85/1 + 88/1



Badewannen, Reifen, Räder mit Felgen, Eisenabfall, alte Maschinen
Kanister - UN 3264 (Ätzender, saurer, anorganischer, flüssiger Stoff)
Kanister – CircoPower AFM (hochkonzentrierte Flüssigreiniger)
Bauschutt, Plastik,



Bilder

Gemarkung: Zell – Bei der Brunkel Fl.: 3 Nr.: 85/1 + 88/1



Gemarkung: Zell - Im Schelmen Fl.: 3 Nr.: 31/3



Mauern aufgesetzt
Große Flächen mit Bodenplatten (wasserdurchlässig)
Bauschutt, Abfall, Keramiktoilette



Gemarkung: Zell - Im Saulig Fl.: 3 Nr.: 158



Bauschutt, Plastikmüll
Alte Maschinen

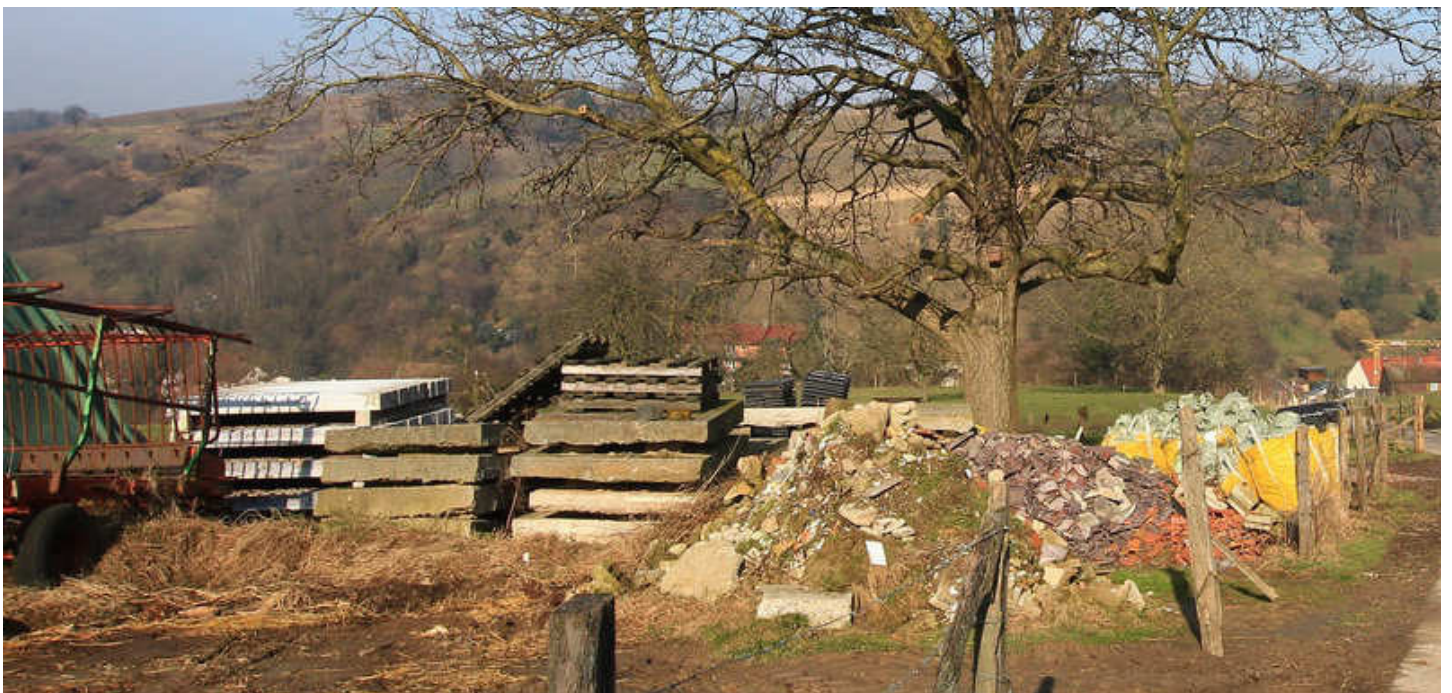

Gemarkung: Zell – Am steinigen Weg Fl.: 6 Nr.: 10/1



Bauschutt, über hundert Reifen, Räder mit Felgen, Plastik, Kanister,
Mehr als 20 alte Maschinen
Bauschutt und Reifen im Bachlauf



Bilder

Gemarkung: Zell – Am steinigen Weg Fl.: 6 Nr.: 10/1



Gemarkung: Zell – Im Hehnerfeld Fl.: 6 Nr.: 38 + 39



Bauschutt, Plastik, Maschinen



Gemarkung: Zell – Am Krehberg Fl.: 1 Nr.: 72



Reifen



Gemarkung: Zell – Am weißen Stein Fl.: 4 Nr.: 4



Reifen



Gemarkung: Zell – Auberg Fl.: 6 Nr.: 58/2 + 59 + 137



Bauschutt, Eternitplatten, Maschinen



Gemarkung: Zell – Auberg Fl.: 4 Nr.: 66



Bauschutt, Eternit, Ölfass ("EEL"), Maschinen



Gemarkung: Gronau – Am Mühlberg Fl.: 3 Nr.: 50, 52/2



Bauschutt



Gemarkung: Gronau – Hartmannsrech Fl.: 3 Nr.: 58



Bauschutt, Betontreppe, Eisenabfall



Gemarkung: Gronau – An der Brück Fl.: 6 Nr.: 22



Bauschutt, Eternit

