

Gemarkung: Zell – Bei der Brunkel Fl.: 3 Nr.: 85/1 + 88/1



Badewannen, Reifen, Räder mit Felgen, Eisenabfall, alte Maschinen  
Kanister – UN 3264 (Ätzender, saurer, anorganischer, flüssiger Stoff)  
Kanister – CircoPower AFM (hochkonzentrierte Flüssigreiniger)  
**Bauschutt, Plastik, usw.**





# Bilder

Gemarkung: Zell – Bei der Brunkel Fl.: 3 Nr.: 85/1 + 88/1



Ein Teil wurde weggeräumt;  
Reifen, Räder mit Felgen,  
Eisenabfall, alte Maschinen  
Bauschutt, Plastik ist noch da





Gemarkung: Zell - Im Schelmen Fl.: 3 Nr.: 31/3



Mauern aufgesetzt  
Große Flächen mit Bodenplatten (wasserdurchlässig)  
Bauschutt, Abfall, Keramiktoilette **Wiese 2016 ok**





Gemarkung: Zell - Im Saulig Fl.: 3 Nr.: 158



Bauschutt, Plastikmüll  
Alte Maschinen

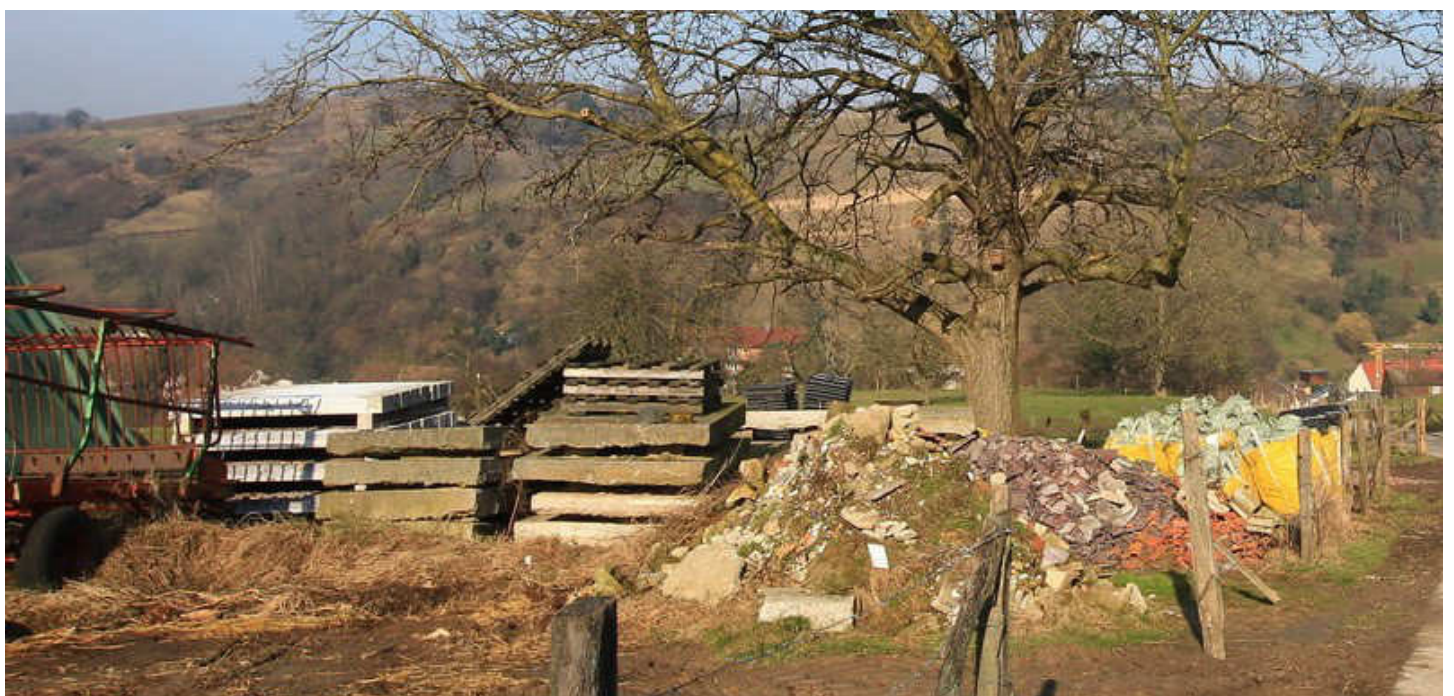



Gemarkung: Zell – Am steinigen Weg Fl.: 6 Nr.: 10/1



Bauschutt, über hundert Reifen, Räder mit Felgen, Plastik, Kanister, Mehr als 20 alte Maschinen  
**Bauschutt wird immer schlimmer** und Reifen im Bachlauf





Bilder

Gemarkung: Zell – Am steinigen Weg Fl.: 6 Nr.: 10/1

Bauschutt wird immer mehr und fast Täglich neu abgelagert  
Bilder vom 14.04.2014



Halle ohne Genehmigung  
Boden mit Schotter verdichtet





# Bilder

Gemarkung: Zell – Am steinigen Weg Fl.: 6 Nr.: 10/1



alte Maschinen  
und Reifen zum  
Teil 2015 entsorgt





Gemarkung: Zell – Im Hehnerfeld Fl.: 6 Nr.: 38 + 39



Bauschutt, Plastik, Maschinen **wurden 2015 nur zum Teil entsorgt**



Gartenabfälle und Baumschnitt ab 2016



Gemarkung: Zell – Am Krehberg Fl.: 1 Nr.: 72 (FFH-Gebiet)



Reifen wurden 2015 entsorgt Teile von Plastikplanen sind noch da



Plastikplanen  
Bild vom 14.04.2016





Gemarkung: Zell – Am weißen Stein Fl.: 4 Nr.: 4



Reifen wurden 2015 entsorgt

Wiese 2016 ok





Gemarkung: Zell – Auberg Fl.: 6 Nr.: 58/2 + 59 + 137



Bauschutt, Eternitplatten, Maschinen





# Gemarkung: Zell – Auberg Fl.: 4 Nr.: 66



Bauschutt, Eternit, Ölfass ("EEL"), Maschinen und Draht



Bauschutt und Draht liegt noch da



Gemarkung: Gronau – Am Mühlberg Fl.: 3 Nr.: 50, 52/2 (FFH)



Bausehutt, Steine, Schotter



Steine, Schotter – Bild April 2016





Gemarkung: Gronau – Hartmannsrech Fl.: 3 Nr.: 58 (FFH)



Bauschutt, Betontreppe, Eisenabfall  
2016 im hinteren Bereich viel Baumschnitt und Gartenabfälle

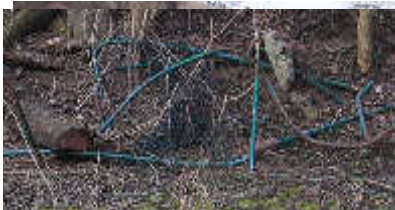



Gemarkung: Gronau – An der Brück Fl.: 6 Nr.: 22



Bauschutt, Eternit

Wiese 2016 ok





Gemarkung: Gronau – Krumme Äcker Fl.: 4 Nr.: 71 – 74 (FFH)

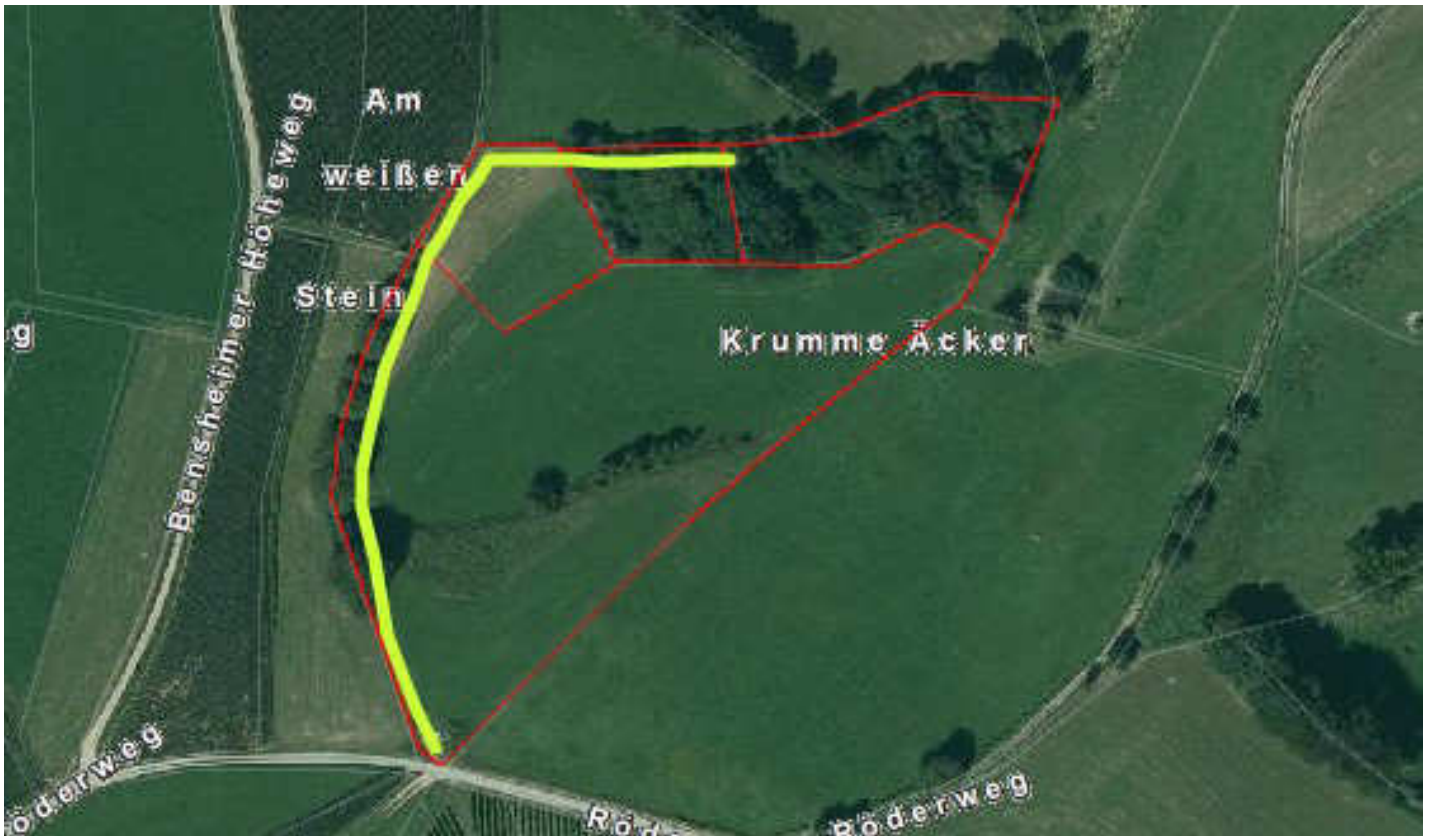

ca. 230 Meter Weg geschoben und geschotter





Gemarkung: Zell?? – Krehberg Fl.: 1 Nr.: 24/1



Gartenabfälle und Baumschnitt





Gemarkung: Gronau – Am Schleifberg Fl.: 3 Nr.: 25/1 + 24/6



oben: ca. 28.05.2013 wurde der Ausbau vom Mühlgraben vom Wasserwirtschaftsamt und Herrn Henning gestoppt wegen ca. 20 Bachneunaugen, die immer im Mühlgraben sind.

unten: ca. 12.02.2015 wurde der Mühlgraben ohne Genehmigung verdohlt – Bachneunaugen????

**Ich habe es gemeldet aber keine Reaktion von der Stadt oder UNB**





Gemarkung: Gronau – In der Strieht Fl.: 4 Nr.: 26



Eternit





Gemarkung: Gronau – Herbstbaum Fl.: 6 Nr.: 59/5

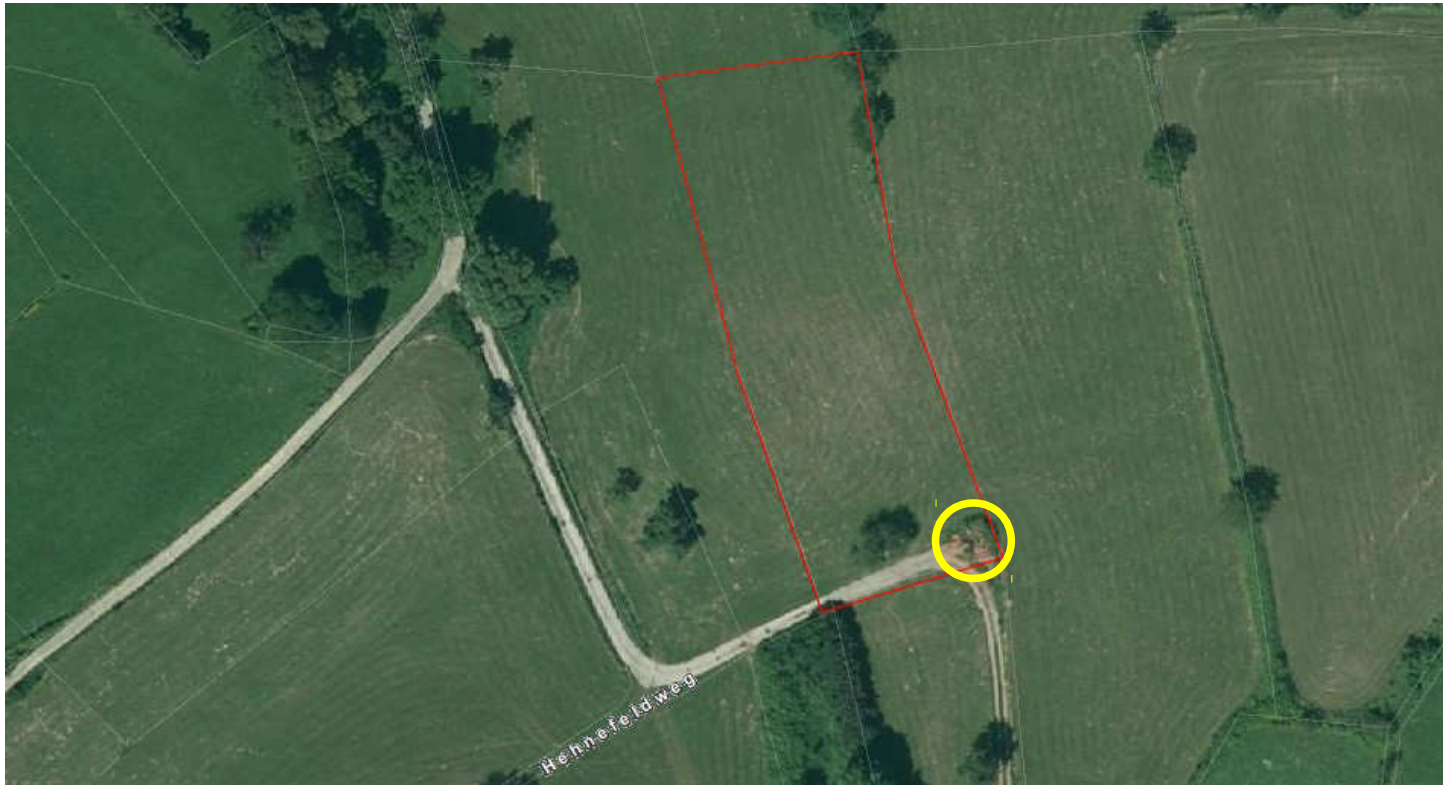

Bauschutt/Ziegel

