

Mitgliederversammlungen 2020/21 NABU-Ortsgruppe Meerbachtal

17/01/20 19:00 Uhr Jahreshauptversammlung
Treffpunkt: DGH Bensheim-Zell

25/02/20 20:00 Uhr Monatsversammlung Februar
Treffpunkt: RGZV-Raum im DGH Bensheim-Zell

31/03/20 20:00 Uhr Monatsversammlung März
Treffpunkt: RGZV-Raum im DGH Bensheim-Zell

28/04/20 20:00 Uhr Monatsversammlung April
Treffpunkt: RGZV-Raum im DGH Bensheim-Zell

26/05/20 20:00 Uhr Monatsversammlung Mai
Treffpunkt: RGZV-Raum im DGH Bensheim-Zell

30/06/20 20:00 Uhr Monatsversammlung Juni
Treffpunkt: RGZV-Raum im DGH Bensheim-Zell

29/09/20 20:00 Uhr Monatsversammlung September
Treffpunkt: RGZV-Raum im DGH Bensheim-Zell

27/10/20 20:00 Uhr Monatsversammlung Oktober
Treffpunkt: RGZV-Raum im DGH Bensheim-Zell

24/11/20 20:00 Uhr Monatsversammlung November
Treffpunkt: RGZV-Raum im DGH Bensheim-Zell

26/11/20 18:30 Uhr Vorstandssitzung
Treffpunkt: Kleingärtner

15/01/21 19:00 Uhr Jahreshauptversammlung
Treffpunkt: DGH Bensheim-Zell

Die Mitgliederversammlungen finden jeweils am letzten Dienstag eines Monats statt.
Ausnahmen: Dezember/Januar und Juli/August (Winter- bzw. Sommerpause)
Treffpunkt ist jeweils um 20 Uhr im Raum des NABU & Rassegeflügelzuchtvereins im
Dorfgemeinschaftshaus in Zell. Gäste sind jederzeit willkommen.

Bankverbindung: Sparkasse Bensheim (BLZ 509 500 68) **Konto-Nr.:** 501 274 5
IBAN: DE36 5095 0068 000 501 274 5 **SWIF-BIC:** HELADEF1BEN



NATURSCHUTZBUND DEUTSCHLAND

Ortsgruppe Meerbachtal Zell/Gronau e.V.

Jürgen Schneider * Altengaßweg 13 * 64625 Bensheim
Tel.: +49 (0)6251 22 94 * Fax: +49 (0)6251 644 57

E-Mail: info@nabu-meerbachtal.com * www.nabu-meerbachtal.de



VERANSTALTUNGSKALENDER 2020

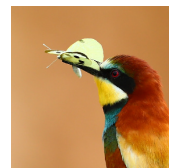

27/03/20 19:00 Uhr Bilder-Abend
NABU Meerbachtal **Beobachtungsgebiete in unserer Heimat**
Treffpunkt: DGH-Zell

26/04/20 06:00 Uhr Vogelkundliche Exkursion im NSG Tongruben
Führung: J. Schneider und D. Haase
Treffpunkt: Bahnunterführung zur Firma Sirona (Bensheim)

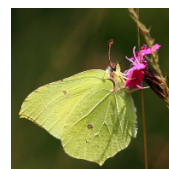
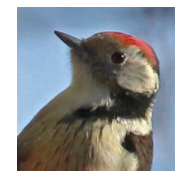

09/05/20 10:00 Uhr Schmetterlingswanderung
Führung: Arik Siegel
Treffpunkt: Ortseingang Gronau

01/06/20 09:00 Uhr Botanische Wanderung
12:00 Uhr Grillen an der NABU-Halle in Gronau
Führung: Thomas Alpers
Treffpunkt: Friedhof in Bensheim-Zell

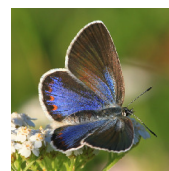

04/07/20 09:00 Uhr Schmetterlingsseminar
in Kooperation mit der Naturschutz-Akademie Hessen (www.na-hessen.de)
Referent des NAH Ernst Brockmann
und Arik Siegel

06/11/20 19:00 Uhr Bilder-Abend
Jürgen Schneider **Wildes Afrika - Elfenbeinküste**
Treffpunkt: DGH-Zell

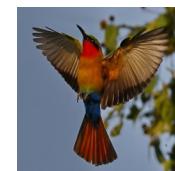

**Alle Veranstaltungen vom NABU Meerbachtal sind öffentlich. Die Teilnahme ist kostenfrei,
Spenden für Naturschutzzwecke sind willkommen.**

Bankverbindung: Sparkasse Bensheim (BLZ 509 500 68) **Konto-Nr.:** 501 274 5
IBAN: DE36 5095 0068 000 501 274 5 **SWIF-BIC:** HELADEF1BEN

Ihr NABU-Mitgliedsantrag – Für Mensch und Natur



Bitte schicken Sie den ausgefüllten und unterschriebenen Mitgliedsantrag an den NABU: Meerbachtal Zell/Gronau e.V. * Altengaßweg 13 * 64625 Bensheim oder per E-Mail an mail@nabu-meerbachtal.de. Ihre Mitgliedsunterlagen erhalten Sie etwa drei Wochen später.

- Einzelmitgliedschaft** _____ **Euro/Jahr**
(Jahresbeitrag mind. 48 Euro)
reduzierter Beitrag ab 24 Euro für Geringverdiener
- Familienmitgliedschaft*** _____ **Euro/Jahr**
(Jahresbeitrag mind. 55 Euro)
- Jugendmitgliedschaft** _____ **Euro/Jahr**
(Jahresbeitrag mind. 24 Euro)
für Schüler/Auszubildende/Studenten bis 27 Jahre
- Kindermitgliedschaft** _____ **Euro/Jahr**
(Jahresbeitrag mind. 18 Euro)
für Kinder von 6 bis 13 Jahren

Die NAJU ist die Jugendorganisation innerhalb des NABU e.V. Der Antrag beim NABU e.V. (NABU-Bundesverband) ist regelmäßig auch ein Antrag auf Mitgliedschaft in dem für Ihren Wohnsitz zuständigen NABU/NAJU-Landesverband und den NABU/NAJU-Regionalvereinen.

Vorname Name	Geburtsdatum
Straße, Hausnummer	PLZ, Wohnort
Telefon, Fax	E-Mail
Datum, Unterschrift (bei Minderjährigen der gesetzliche Vertreter)	

Familienmitglieder* (mit gleicher Adresse)

Vorname, Name (Ehe- bzw. Lebenspartner/in)	Geburtsdatum	Vorname, Name (Kind bis 27 Jahre)	Geburtsdatum
Vorname, Name (Kind bis 27 Jahre)	Geburtsdatum	Vorname, Name (Kind bis 27 Jahre)	Geburtsdatum

SEPA-Mandat

Mit einem Lastschriftmandat helfen Sie uns, Verwaltungs- und Portokosten gering zu halten. IBAN und BIC finden Sie auf Ihrem Kontoauszug. Sie ersetzen Kontonummer und Bankleitzahl.

NABU (Naturschutzbund Deutschland) e.V., Charitéstraße 3, 10117 Berlin
Gläubiger-Identifikationsnummer DE03ZZZ00000185476 · Die Mandatsreferenznummer wird separat mitgeteilt.

Hiermit ermächtige ich den NABU, ab _____ den oben genannten Jahresbeitrag von meinem Konto mittels Lastschrift einzuziehen. Zugleich weise ich mein Kreditinstitut an, die vom NABU auf mein Konto gezogenen Lastschriften einzulösen.

Hinweis: Ich kann innerhalb von acht Wochen, beginnend mit dem Belastungsdatum, die Erstattung des belasteten Betrages verlangen. Es gelten dabei die mit meinem Kreditinstitut vereinbarten Bedingungen. Das Lastschriftmandat kann ich jederzeit widerrufen.

IBAN

Kreditinstitut

BIC (wenn Konto außerhalb Deutschlands)

Zahlungsweise: jährlich halbjährlich vierteljährlich

Name des Kontoinhabers (in Druckschrift) · Anschrift, falls abweichend von obenstehender Adresse Ort, Datum, Unterschrift des Kontoinhabers

- Ich möchte einer NABU-Gruppe gemäß meiner Adresse angehören (automatische Zuordnung).
 Ich möchte der NABU-Gruppe angehören, die mich als Mitglied geworben hat (siehe unten).

NABU intern

LVW-/VW-Nr.:

NABU-Gruppe: **NABU Meerbachtal Nr. 611010**

Der NABU e.V., Bundesverband (Charitéstr. 3, 10117 Berlin; dort erreichen Sie auch unseren Datenschutzbeauftragten), verarbeitet Ihre Daten gem. Art. 6 (1) b) DSGVO im Rahmen der satzungsgemäßen Vereinszwecke für die Betreuung Ihrer Mitgliedschaft. Die Nutzung Ihrer Adressdaten und ggf. Ihrer Interessen für postalische, werbliche Zwecke erfolgt gem. Art. 6 (1) f) DSGVO. Einer zukünftigen, NABU-eigenen werblichen Nutzung Ihrer Daten können Sie jederzeit uns gegenüber widersprechen (Kontaktdaten s.o.). Weitere Informationen u.a. zur Ihren Rechten auf Auskunft, Berichtigung und Beschwerde erhalten Sie unter www.nabu.de/datenschutz. Ein Verkauf Ihrer Daten an Dritte erfolgt generell nicht.

Herzlichen Dank für Ihre Unterstützung!